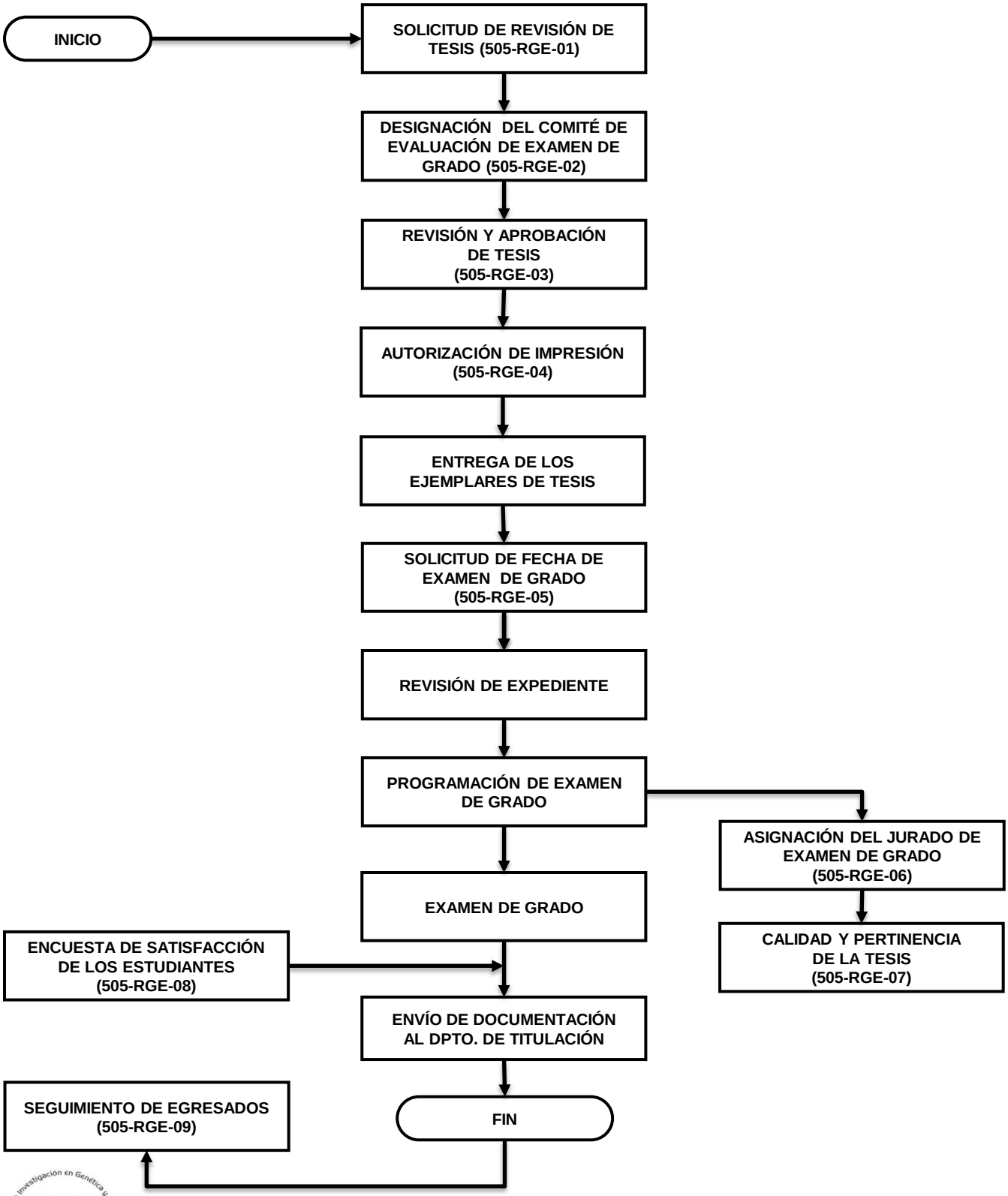
INICIO
SOLICITUD DE REVISIÓN DE TESIS (505-RGE-01)
DESIGNACIÓN DEL COMITÉ DE EVALUACIÓN DE EXAMEN DE GRADO (505-RGE-02)
REVISIÓN Y APROBACIÓN DE TESIS (505-RGE-03)
AUTORIZACIÓN DE IMPRESIÓN (505-RGE-04)
ENTREGA DE LOS EJEMPLARES DE TESIS
SOLICITUD DE FECHA DE EXAMEN DE GRADO (505-RGE-05)
REVISIÓN DE EXPEDIENTE
PROGRAMACIÓN DE EXAMEN DE GRADO
ASIGNACIÓN DEL JURADO DE EXAMEN DE GRADO (505-RGE-06)
CALIDAD Y PERTINENCIA DE LA TESIS (505-RGE-07)
EXAMEN DE GRADO
ENCUESTA DE SATISFACCIÓN DE LOS ESTUDIANTES (505-RGE-08)
ENVÍO DE DOCUMENTACIÓN AL DPTO. DE TITULACIÓN
SEGUIMIENTO DE EGRESADOS (505-RGE-09)
FIN